СПРАВОЧНИК

Органы и учреждения системы профилактики, осуществляющие работу с несовершеннолетним

ОРГАНЫ И УЧРЕЖДЕНИЯ СИСТЕМЫ ПРОФИЛАКТИКИ, ОСУЩЕСТВЛЯЮЩИЕ РАБОТУ С НЕСОВЕРШЕННОЛЕТНИМ

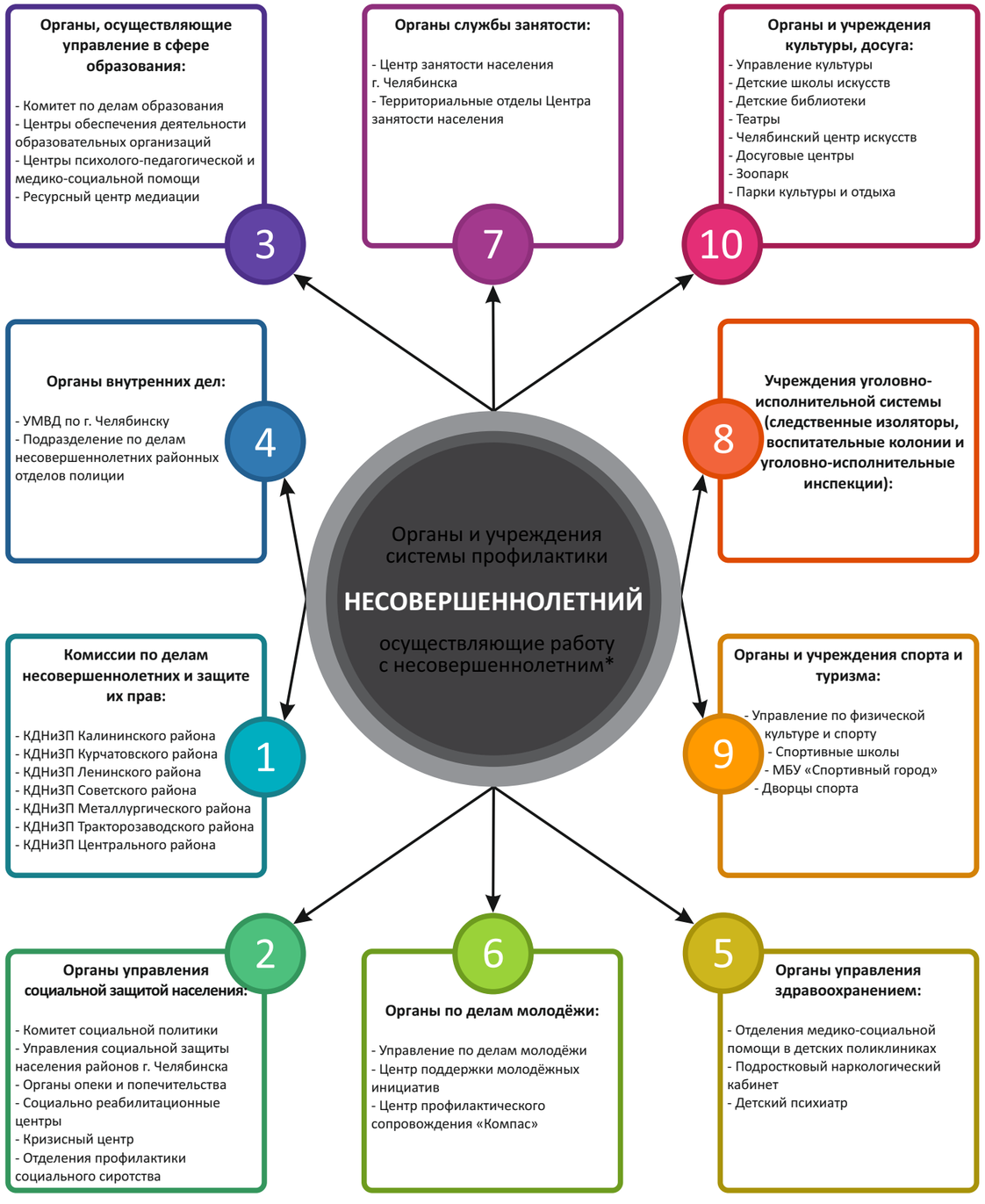

* Под цифрами указаны органы системы профилактики города Челябинска, их функционал в работе с несовершеннолетним, актуальные контактные данные, куда необходимо обратиться за помощью несовершеннолетнего и его семье в соответствии с выполняемыми функциями органа либо организации.

ФУНКЦИИ ОРГАНОВ И УЧРЕЖДЕНИЙ СИСТЕМЫ ПРОФИЛАКТИКИ, ОСУЩЕСТВЛЯЮЩИХ РАБОТУ С НЕСОВЕРШЕННОЛЕТНИМ

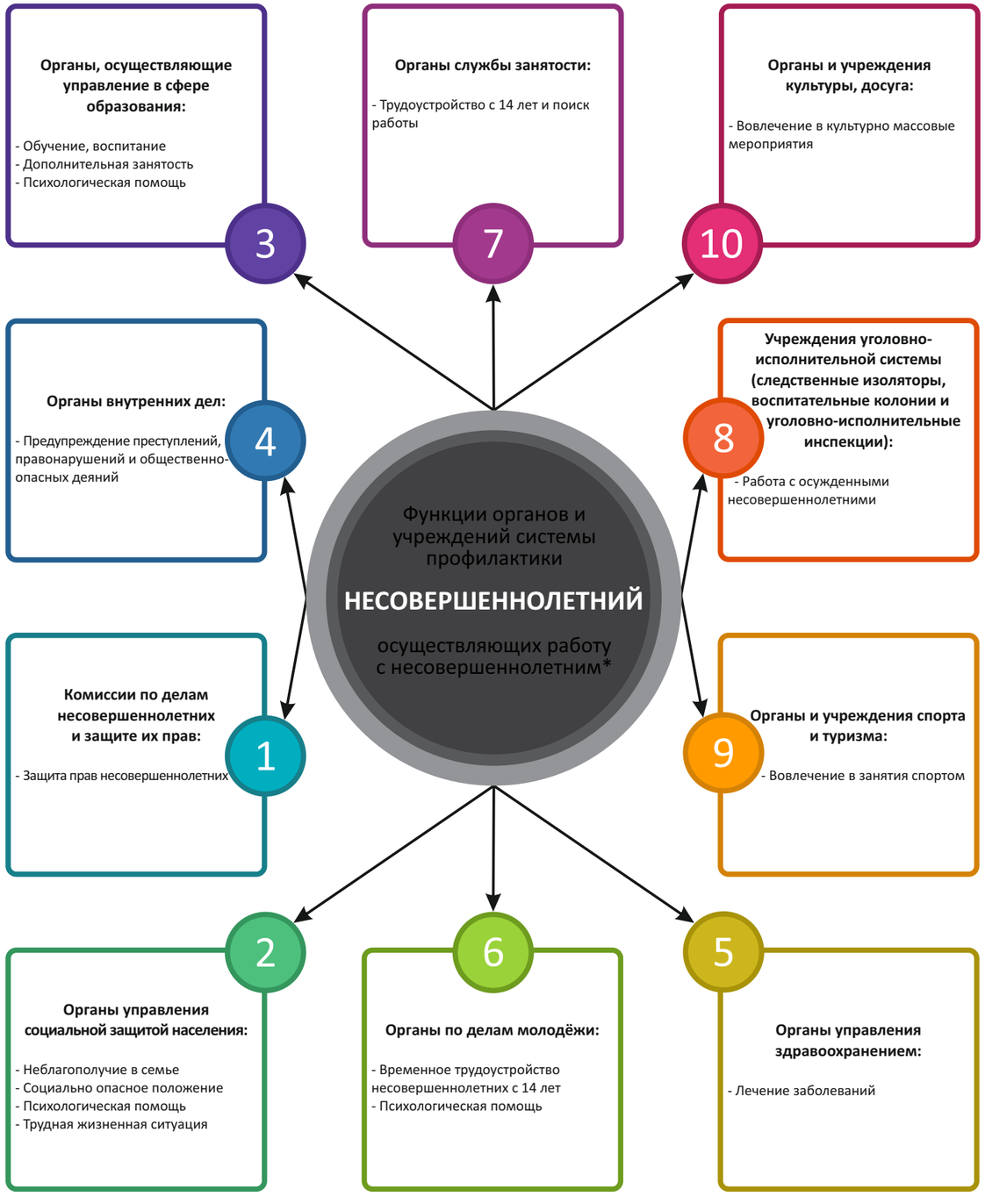

* Под цифрами указаны органы системы профилактики города Челябинска, их функционал в работе с несовершеннолетним, актуальные контактные данные, куда необходимо обратиться за помощью несовершеннолетнего и его семье в соответствии с выполняемыми функциями органа либо организации.

ИНФОРМАЦИЯ О РЕСУРСАХ ГОРОДА ЧЕЛЯБИНСКА ДЛЯ ОСУЩЕСТВЛЕНИЯ РАБОТЫ С ДЕТЬМИ

Данный справочник содержит информацию о ресурсах органов и учреждений системы профилактики безнадзорности и правонарушений несовершеннолетних в городе Челябинске и может быть использован специалистами (педагогами, социальными работниками, представителями органов здравоохранения и т. д.) при работе с несовершеннолетними детьми и их семьями.

В систему профилактики безнадзорности и правонарушений несовершеннолетних входят:

1. Комиссии по делам несовершеннолетних и защите их прав.....с.6

2. Органы управления социальной защитой населения, органы опеки попечительства.....с.7

3. Органы, осуществляющие управление в сфере образования.....с.13

4. Органы внутренних дел.....с.15

5. Органы управления здравоохранением.....с.16

6. Органы по делам молодежи.....с.18

7. Органы службы занятости.....с.19

8. Учреждения уголовно-исполнительной системы.....с.20

9. Учреждения спорта.....с.20

10. Органы и учреждения культуры, досуга.....с.25

1 КОМИССИИ ПО ДЕЛАМ НЕСОВЕРШЕННОЛЕТНИХ И ОТДЕЛЫ УПРАВЛЕНИЯ ПО КООРДИНАЦИИ ДЕЯТЕЛЬНОСТИ НАПРАВЛЕННОЙ НА ЗАЩИТУ ПРАВ И ЗАКОННЫХ ИНТЕРЕСОВ НЕСОВЕРШЕННОЛЕТНИХ, АДМИНИСТРАЦИИ ГОРОД ЧЕЛЯБИНСКА.

Органы и учреждения системы профилактики	Адрес, телефон	Руководитель
Комиссия по делам несовершеннолетних и защите их прав города Челябинска	263-66-28 8 (922)-697-33-30 8 (982)-327-00-03	Начальник Управления: Одоевцева ЛюдмилаГеннадьевна
(Управление по координации деятельности направленной на защиту прав и законных интересов несовершеннолетних)	263-69-42 8 (351)-263-66-28 8 (902)-618-18-34	Заместитель начальника Управления: Ишина Анжела Николаевна
Районные Комиссии по делам несовершеннолетних и защите их прав		
Отдел по обеспечению деятельности комиссии по делам несовершеннолетних и защите их прав Калининского района	791-98-55 8 (950)-748-58-78	Короткова Ольга Александровна
Отдел по обеспечению деятельности комиссии по делам несовершеннолетних и защите их прав Курчатовского района	742-86-49 8 (950)-739-24-48	Берлинская Лидия Николаевна
Отдел по обеспечению деятельности комиссии по делам несовершеннолетних и защите их прав Ленинского района	256-54-37 8 (912)-798-88-55	Максимец Юрий Николаевич
Отдел по обеспечению деятельности комиссии по делам несовершеннолетних и защите их прав Металлургического района	735-70-65 8 (912)-772-95-21	Аминева Лилия Салаватовна
Отдел по обеспечению деятельности комиссии по делам несовершеннолетних и защите их прав Советского района	237-43-31 8 (912)-898-05-54	Баранова Наталья Николаевна
Отдел по обеспечению деятельности комиссии по делам несовершеннолетних и защите их прав Тракторозаводского района	775-30-60 8 (950)-724-96-11	Бухтоярова Галина Дмитриевна
Отдел по обеспечению деятельности комиссии по делам несовершеннолетних и защите их прав Центрального района	263-65-74 8 (951)-791-84-37	Сыскова Елена Владимировна

Орган системы профилактики	Функционал при работе с несовершеннолетним и (или) семьей
КОМИССИЯ ПО ДЕЛАМ НЕСОВЕРШЕННОЛЕТНИХ И ЗАЩИТЕ ИХ ПРАВ	• Координация деятельности органов и учреждений системы профилактики безнадзорности и правонарушений несовершеннолетних по предупреждению безнадзорности, беспризорности, правонарушений и антиобщественных действий несовершеннолетних, выявлению и устранению причин и условий, способствующих этому, обеспечению защиты прав и законных интересов несовершеннолетних, социально-педагогической реабилитации несовершеннолетних, находящихся в социально опасном положении, выявлению и пресечению случаев вовлечения несовершеннолетних в совершение преступлений, других противоправных и (или) антиобщественных действий, а также случаев склонения их к суицидальным действиям; • Обеспечение мер по защите и восстановлению прав и законных интересов несовершеннолетних, защите их от всех форм дискриминации, физического или психического насилия, оскорбления, грубого обращения, сексуальной и иной эксплуатации, выявлению и устранению причин и условий, способствующих безнадзорности, беспризорности, правонарушениям и антиобщественным действиям несовершеннолетних; • Подготовка совместно с соответствующими органами или учреждениями материалы, представляемые в суд, по вопросам, связанным с содержанием несовершеннолетних в специальных учебно-воспитательных учреждениях закрытого типа, а также по иным вопросам, предусмотренным законодательством Российской Федерации; • Рассмотрение вопросов, связанных с отчислением несовершеннолетних обучающихся из организаций, осуществляющих образовательную деятельность и иные вопросы, связанные с их обучением; • Обеспечение и оказание помощи в бытовом устройстве несовершеннолетних, освобожденных из учреждений уголовно-исполнительной системы либо вернувшихся из специальных учебно-воспитательных учреждений.

2 ОРГАНЫ УПРАВЛЕНИЯ СОЦИАЛЬНОЙ ЗАЩИТОЙ НАСЕЛЕНИЯ И ОРГАНЫ ОПЕКИ И ПОПЕЧИТЕЛЬСТВА.

№ п/п	Органы и учреждения системы профилактики	Адрес, телефон	Руководитель	Направление деятельности
1	Комитет социальной политики города Челябинска	454020 г. Челябинск, ул. Энгельса, 99В E-mail: usz@cheladmin.ru 729-88-48	Мошкова Лариса Николаевна (председатель Комитета)	• Контроль за деятельностью управлений социальной защиты населения города Челябинска по профилактике семейного неблагополучия, социального сиротства, безнадзорности и правонарушений несовершеннолетних, защите их прав; • Контроль за деятельностью специализированных учреждений для несовершеннолетних, нуждающихся в социальной реабилитации, иных учреждений и служб, предоставляющих социальные услуги несовершеннолетним и их семьям, а также осуществляет меры по развитию сети указанных учреждений.
		729-82-32	Хмелева Наталья Викторовна (заместитель председателя Комитета	

2	Калининское управление социальной защиты населения Администрации города Челябинска	454084 г. Челябинск, ул. Шенкурская, д. 7Б E-mail: uszn45@minsoc74.ru 727-56-90	Селезнева Светлана Александровна	• Предоставление мер социальной поддержки, государственной социальной помощи. • Осуществление работы по профилактике семейного неблагополучия, социального сиротства, безнадзорности и правонарушений несовершеннолетних, защите их прав.
3	Курчатовское управление социальной защиты населения Администрации города Челябинска	454004, г. Челябинск, Комсомольский проспект, д. 107А E-mail: uszn43@minsoc74.ru 731-54-00	Нифонтова Анна Михайловна	
4	Ленинское управление социальной защиты населения Администрации города Челябинска	454078, г. Челябинск, ул. Гагарина, д. 42А E-mail: uszn49@minsoc74.ru 256-43-16	Кетлер Ольга Вячеславовна	• Предоставление мер социальной поддержки, государственной социальной помощи. • Осуществление работы по профилактике семейного неблагополучия, социального сиротства, безнадзорности и правонарушений несовершеннолетних, защите их прав.
5	Металлургическое управление социальной защиты населения Администрации города Челябинска	454017, г. Челябинск, ул. Дегтярева, д. 49Б E-mail: uszn42@minsoc74.ru 735-85-99	Важенина Лариса Михайловна	
6	Советское управление социальной защиты населения Администрации города Челябинска	454005, г. Челябинск, ул. Цвиллинга, д. 63 E-mail: uszn41@minsoc74.ru 261-86-24	Андреева Ольга Николаевна	
7	Тракторозаводское управление социальной защиты населения Администрации города Челябинска	454007, г. Челябинск, ул. Артиллерийская, д. 109 E-mail: uszn47@minsoc74.ru 775-52-17	Кучерина Ольга Леонидовна	
8	Центральное управление социальной защиты населения Администрации города Челябинска	454091, г. Челябинск, ул. Советская, д. 36 E-mail: uszn46@minsoc74.ru 263-65-93	Яковлева Эльвира Ивановна	

9	Муниципальное казенное учреждение социального обслуживания «Социальный приют для детей и подростков «Возрождение» Калининского района города Челябинска Отделение профилактики социального сиротства	454074, г. Челябинск, ул. Верхоянская, д. 37 E-mail: priyut_Vozrozhdenie @mail.ru 774-19-26 772-42-63 772-75-12	Пономарева Ольга Владимировна Ревтова Екатерина Алексеевна	• Предоставление социальных услуг несовершеннолетним, находящимся в трудной жизненной ситуации в стационарной форме. • Предоставление социальных услуг в форме социального обслуживания на дому несовершеннолетним и их родителям (законным представителям), находящимся в социально опасном положении или трудной жизненной ситуации. • Перевозка несовершеннолетних, самовольно ушедших из семьи, специализированных учреждений (в пределах Челябинской области).
10	Муниципальное казенное учреждение социального обслуживания «Социально реабилитационный центр для несовершеннолетних» Курчатовского района города Челябинска Отделение профилактики социального сиротства	454138, г. Челябинск, Комсомольский пр., д. 30Б E-mail: srckurch@mail.ru 742-19-25 741-84-83	Алферов Владислав Викторович Гурбанович Мария Жамолидиновна	• Предоставление социальных услуг несовершеннолетним, находящимся в трудной жизненной ситуации в стационарной форме. • Предоставление социальных услуг в форме социального обслуживания на дому несовершеннолетним и их родителям (законным представителям), находящимся в социально опасном положении или трудной жизненной ситуации.
11	Муниципальное казенное учреждение социального обслуживания «Социально реабилитационный центр для несовершеннолетних» Ленинского района города Челябинска Отделение профилактики социального сиротства	454010, г. Челябинск, ул. Ш. Руставели, д. 15 E-mail: SRCLenin15@mail.ru 251-22-17 251-47-14	Богданова Светлана Геннадьевна Когосова Алла Валерьевна	

12	Муниципальное казенное учреждение социального обслуживания «Социально реабилитационный центр для несовершеннолетних» Металлургического района города Челябинска Отделение профилактики социального сиротства	454047, г. Челябинск, ул. Трудовая, д. 35А E-mail: src_metall@mail.ru 218-12-62 218-12-62	Дорохова Ангелина Александровна Лерке Елена Вячеславовна	• Предоставление социальных услуг несовершеннолетним, находящимся в трудной жизненной ситуации в стационарной форме. • Предоставление социальных услуг в форме социального обслуживания на дому несовершеннолетним и их родителям (законным представителям), находящимся в социально опасном положении или трудной жизненной ситуации.
13	Муниципальное казенное учреждение социального обслуживания «Социально реабилитационный центр для несовершеннолетних» Тракторозаводского района города Челябинска Отделение профилактики социального сиротства	454077, г. Челябинск, ул. Загорская, д. 53А 454081, г. Челябинск, ул. Кудрявцева, д. 77 E-mail: src_chtz@mail.ru 772-13-92 772-13-92	Кавардина Елена Викторовна Алханова Оксана Вячеславовна	
14	Муниципальное бюджетное учреждение города Челябинска «Центр помощи детям, оставшимся без попечения родителей «Надежда» Отделение профилактики социального сиротства	454048, г. Челябинск, ул. Шаумяна, д. 83А E-mail: ddom6_chel@mail.ru 237-27-13 237-77-03	Кокчиева Радмила Владимировна Югова Екатерина Валерьевна	• Исполнение обязанностей по содержанию, воспитанию и образованию детей - сирот и детей, оставшихся без попечения родителей, а также защите их прав и законных интересов. • Предоставление социальных услуг в форме социального обслуживания на дому несовершеннолетним и их родителям (законным представителям), находящимся в социально опасном положении или трудной жизненной ситуации.
15	Муниципальное бюджетное учреждение города Челябинска «Центр помощи детям, оставшимся без попечения родителей, «Аистенок» Отделение профилактики социального сиротства	454006, г. Челябинск, ул. Нагорная, д. 18 E-mail: detsdom2@yandex.ru 264-48-22 264-48-22	Синьчугова Галина Викторовна Панарина Ольга Александровна	
16	Муниципальное бюджетное учреждение социального обслуживания «Кризисный центр»	454091, г. Челябинск, ул. Советская, д. 36; 454047, г. Челябинск, ул. Мира, д. 13; ул. Сталеваров, д. 9 E-mail: kr_center@mail.ru 263-50-95	Бабанова Ольга Трофимовна	• Предоставление социальных услуг в полустационарной форме в условиях временного приюта женщинам с детьми, а также беременным женщинам; • Предоставление гражданам срочных социально-психологических, социально-правовых услуг; • Проведение планового и экстренного социального патронажа семей с детьми, нуждающихся в социальной помощи, реабилитации и поддержке; • Проведение профилактической работы с женщинами, выражающими намерение отказаться от своего новорожденного ребенка; • Организация и проведение для жителей города Челябинска групповых тренингов, семинаров.
Отделы опеки и попечительства				
17	Отдел опеки и попечительства Комитета социальной политики города Челябинска	ул. Энгельса, д. 99 Б тел.729-86-10	Калачикова Светлана Викторовна	1. Право на воспитание в семье; 2. Спорные вопросы воспитания; 3. Изменение фамилии несовершеннолетнему; 4. Жизнеустройство несовершеннолетних граждан; 5. Постинтернатное сопровождение выпускников организаций для детей-сирот и детей, оставшихся без попечения родителей;

				6. Сопровождение замещающих семей; 7. Сделки с имуществом несовершеннолетних; 8. Временная передача детей-сирот и детей, оставшихся без попечения родителей; 9. Меры поддержки детей-сирот и детей, оставшихся без попечения родителей; 10. Разрешение на регистрацию брака несовершеннолетнего.
18	Отдел опеки и попечительства Калининского района	ул. Шенкурская, д. 7б 790-67-93	Егорова Людмила Сергеевна	• Выявление и учет детей-сирот и детей, оставшихся без попечения родителей и избрание форм их устройства, временное исполнение обязанностей опекуна (попечителя) в отношении них; • Выдача согласия на временное трудоустройство несовершеннолетнего, достигшего возраста 14 лет; • Обращение в суд с заявлениями о лишении родительских прав, ограничении родительских прав, признании гражданина безвестно отсутствующим, объявлении гражданина умершим, взыскании алиментов на содержание несовершеннолетнего, устранении препятствий к общению ребенка с близкими родственниками, ограничении или лишении несовершеннолетнего в возрасте от четырнадцати до восемнадцати лет права самостоятельно распоряжаться своими доходами, а также иными заявлениями по вопросам защиты личных неимущественных и имущественных прав подопечных граждан; • Осуществление контроля за использованием, сохранностью и распоряжением жилыми
19	Отдел опеки и попечительства Курчатовского района	Комсомольский проспект, д. 107а 731-56-16	Голубева Юлия Александровна	
20	Отдел опеки и попечительства Ленинского района	ул. Гагарина, д. 42а 200-42-32	Соловьева Юлия Геннадьевна	
21	Отдел опеки и попечительства Металлургического района	ул. Дегтярева, д. 49б 720-47-90	Движова Ирина Анатольевна	
22	Отдел опеки и попечительства Советского района	ул. Степана Разина, д. 10а 237-63-65	Малофеева Евгения Юрьевна	помещениями, нанимателями или членами семей нанимателей по договорам социального найма либо собственниками которых являются граждане, находящиеся под опекой или попечительством, либо несовершеннолетние, оставшиеся без попечения родителей; • Назначение и прекращение выплаты денежных средств на содержание детей-сирот и детей, оставшихся без попечения родителей, переданных под опеку (попечительство) и на воспитание в приемные семьи; • Профилактика безнадзорности несовершеннолетних, и организация работы с неблагополучными семьями; • Внедрение в деятельность учреждений современных методик и технологий социальной реабилитации.
23	Отдел опеки и попечительства Тракторозаводского района	ул. Артиллерийская, д.109 731-66-75	Петрушина Лариса Борисовна	
24	Отдел опеки и попечительства Центрального района	ул. Советская, д. 36 265-86-03	Балаболкина Наталья Валерьевна	

3 ИНФОРМАЦИЯ О КОНТАКТНЫХ ДАННЫХ ПОДВЕДОМСТВЕННЫХ УЧРЕЖДЕНИЙ СИСТЕМЫ ПРОФИЛАКТИКИ В СФЕРЕ ОБРАЗОВАНИЯ.

№ п/п	Орган системы профилактики	Адрес	Телефон	Должность	Директор
1	Комитет по делам образования г.Челябинска	г. Челябинск, ул. Володарского, 14	266-54-40 700-18-01	Председатель Комитета	Портье Светлана Викторовна
			700-19-92 700-18-07	Заместитель председателя Комитета	Манекина Лариса Юрьевна

№ п/п	Учреждения системы профилактики	Адрес, телефон	Директор	Направление деятельности
	Ресурсный центр медиации	г. Челябинск, ул. Сони Кривой, 45 8 (351) 232-05-32 8 (351) 729-99-49	Меркасимова Ольга Сергеевна	• Реализует восстановительный подход к конфликтам в образовательных организациях • Помогает решить проблемы в детско-родительских отношения; • Служба экстренного реагирования (круглосуточно).

1	МБУ «ЦППМСП Калининского района г. Челябинска»	ул. Калинина, 17; 791–54–24	Меркасимова Ольга Сергеевна	• Психолого-педагогическая и медико-социальная помощь детям; • Ресурсный центр медиации.
2	МБУ «ЦППМСП Курчатовского района г. Челябинска»	г. Челябинск, ул. 40-летия Победы, 17а; 214-13-10	Теплякова Елена Рифовна	
3	МБУ «ЦППМСП Ленинского района г. Челябинска»	г. Челябинск, ул. Гагарина, 17; 253-14-18	Скупцова Наталья Александровна	
4	МБУ «ЦППМСП Металлургического района г. Челябинска»	г. Челябинск, ул. Липецкая, 27; 721-02-10	Шаповалова Людмила Антоновна	
5	МБУ «ЦППМСП Советского района г. Челябинска»	г. Челябинск, ул. Доватора, 22а; 214-17-18	Матвеева Ольга Александровна	
6	МБУ «ЦППМСП Тракторозаводского района г. Челябинска»	г. Челябинск, ул. Ловина, 18; 775-50-64	Никифорова Наталья Николаевна	
7	МБУ «ЦППМСП Центрального района г. Челябинска»	г. Челябинск, ул. Воровского, 15а; 261-58-33	Дурбажева Елена Владимировна	
8	МКУ «ЦОДОО г. Челябинска»	г. Челябинск, ул. Комаровского, 4а; 721–58–48	Сычева Алла Айзиковна	• Деятельность органов государственного управления и местного самоуправления по вопросам общего характера.
	СП МКУ «ЦОДОО по Калининскому району г. Челябинска»	г. Челябинск, ул. Ферросплавная, 126; 219–12–50	Попова Ольга Александровна	

	СП МКУ «ЦОДОО по Курчатовскому району г. Челябинска»	г. Челябинск, ул. Захаренко, 5б; 742–69–36	Рудковская Елена Евгеньевна	
	СП МКУ «ЦОДОО по Ленинскому району г. Челябинска»	г. Челябинск, ул. Машиностроителей, 48 727–94–72	Толстова Гульнара Баймагаметовна	
	СП МКУ «ЦОДОО по Советскому району г. Челябинска»	г. Челябинск, ул. Евтеева, 8а; 730–07–72	Кузыченко Анжелика Маратовна	
	СП МКУ «ЦОДОО по Тракторозаводскому району г. Челябинска»	г. Челябинск, ул. Бажова, 121а; 724–32–43	Видергольд Игорь Владимирович	
	СП МКУ «ЦОДОО по Центральному району г. Челябинска»	г. Челябинск, ул. Воровского, 61б; 727–91–91	Битюкова Светлана Владимировна	

4 ОРГАНЫ ВНУТРЕННИХ ДЕЛ.

№ п/п	Отдел полиции	Ф.И.О. должность, звание	Адрес	Рабочий телефон	Сотовый телефон
1	УМВД	Начальник отдела участковых уполномоченных полиции и по делам несовершеннолетних подполковник полиции Козловский Владислав Евгеньевич	г. Челябинск, ул. Васенко, д. 65А, каб.307	267-77-98	8 (922)-698-77-99
2	УМВД	Начальник отделения по взаимодействию с образовательными учреждениями ОУУП и ПДН майор полиции Яковец Анастасия Валентиновна		267-77-97	8 (906)-894-85-27
Районные отделы полиции					
3	ОП Ленинский	Начальник ОДН ОУУП и ПДН майор полиции Канафина Гульнара Салхияновна	г. Челябинск, ул. Нахимова.д. 3, каб. 4	253-38-07	8 (912)-322-77-14

4	ОП Металлургический	Начальник ОДН ОУУП и ПДН подполковник полиции Крапивин Дмитрий Николаевич	г. Челябинск, ул. Дегтярева, д. 69, каб. 2	735-41-91	8 (912)-772-92-18
5	ОП Советский	Начальник ОДН ОУУП и ПДН старший лейтенант полиции Кобызева Дарья Александровна	г. Челябинск, ул. Овчинникова д. 6б	237-06-88	8 (992)-503-68-99
6	ОП Тракторозаводский	Начальник ОДН ОУУП и ПДН капитан полиции Плотникова Ирина Владимировна	г. Челябинск, ул. Шуменская, д. 43, каб. 101	771-79-43	8 (950)-743-47-42
7	ОП Центральный	Начальник ОДН ОУУП и ПДН подполковник полиции Карева Екатерина Александровна	г. Челябинск, ул. К. Маркса д. 78, каб. 312	779-75-33	8 (951)-462-19-99
8	ОП Калининский	Начальник ОДН ОУУП и ПДН подполковник полиции Гордеева Ирина Александровна	г. Челябинск, пр. Победы д. 123, каб. 218	749-46-85	8 (951)-470-23-54
9	ОП Курчатовский	Начальник ОДН ОУУП и ПДН подполковник полиции Горбенко Светлана Олеговна	г. Челябинск, ул. Чайковского д. 5, каб. 232		8 (951)-459-00-77
10	ОП Северо-Западный	Начальник ОДН ОУУП и ПДН подполковник полиции Дударева Анастасия Петровна	г. Челябинск, ул. Б. Кашириных д. 102а, каб. 222	749-46-85	8 (919)-337-79-00

5 ОРГАНЫ ЗДРАВООХРАНЕНИЯ.

Кабинет медико-социальной службы (район)	Адрес, телефон, график работы	Ответственное лицо	Направление деятельности
Отделение медико-социальной помощи детям ГАУЗ «ДГП № 4 г. Челябинск» (Калининский район)	г. Челябинск, ул. Чайковского, д. 183а каб. 208 218-15-50	врач-педиатр Минина Татьяна Сергеевна 89514364319 (к.т.) специалист по социальной работе Токарева Елена Васильевна	• Раннее выявление асоциальных семей и профилактическая работа с целью снижения младенческой и детской смертности. • Сохранение и укрепление здоровья обслуживаемых детей, находящихся в трудной жизненной ситуации и (или) социально опасном положении, посредством реализации медико-социальных мероприятий. • Оказание психологической помощи детям и их родителям посредством реализации медико-социальных мероприятий.
Отделение медико-социальной помощи детям ГАУЗ «ДГКП № 8 им. А. Невского г. Челябинск» (Калининский район, Курчатовский район)	г. Челябинск, ул. Бр. Кашириных, д. 130-б каб. 204 219-19-10 (доб. 212)	районный врач-педиатр Калининского района Зимина Анна Борисовна специалист по социальной работе Гиниятуллина Нелли Мугалимовна	
Кабинет медико-социальной помощи ГАУЗ «ДГКБ №1 г. Челябинск» (Тракторозаводский район, Калининский район)	г. Челябинск, ул. Горького, 28 729-91-51 (доб. 329)	районный врач-педиатр Мигович Инна Васильевна специалисты по социальной работе: Мостовенко Светлана Дмитриевна, Якушева Елена Борисовна	
Профилактическое отделение. Кабинет медико-социальной помощи детямГАУЗ «ДГКП № 9 г. Челябинска» (Курчатовский район)	г. Челябинск, ул. Красного Урала, д. 1 217-01-40 (доб. 141)	районный врач-педиатр Еремина Екатерина Валерьевна социальный педагог Пичугова Татьяна Петровна	
Кабинет медико-социальный ГБУЗ «ОКБ» № 2 (Ленинский район)	г. Челябинск, ул. Гагарина, д. 16а, 729-95-10 (доб.4003)	Кычева Ирина Геннадьевна	
Кабинет медико-социальной помощи детям ГАУЗ «ДГКБ № 6» (Ленинский район)	г. Челябинск, ул. Машиностроителей, д. 34, каб.5 700-94-10 (доб. 504)	врач медико-социального кабинета Кричигина Татьяна Васильевна	
Кабинет медико-социальной помощи детям и подросткам ГАУЗ «ДГКБ № 8» (Металлургический)	г. Челябинск, ул. Дружбы, 2 721-24-22	главный педиатр Металлургического района Джаббарова Фарзия Гильмановна заведующий кабинетом медико-социальной помощи детям и подросткам Баранникова Нина Васильевна специалист по соц.работе Будылева Анна Владимировна	
Отделение медико-социальной помощи детям ГБУЗ «ДГКБ № 7» (Советский район)	г. Челябинск, ул. Блюхера, д. 89, 214-30-16 (доб. 1612)	врач-педиатр районный Желнина Марина Викторовна специалист по соц. работе Бектасова Айна Бисимбаевна	
Кабинет медико-социальной помощи детям ГАУЗ ДГКП №1 (Центральный район)	г. Челябинск, ул. Коммуны, 125 каб. 25 214-77-73 (доб. 109)	врач-педиатр районный Усманова Наталья Дмитриевна клинический психолог, соц.педагог Парфинович Наталья Николаевна	

	Адрес, телефон	Ответственное лицо	Направление деятельности
Подростковый наркологический кабинет	г. Челябинск, ул. 40 лет Октября, д. 32, 214-02-12 (доб. 330-332)	заведующий наркологическим отделением для несовершеннолетних ГБУЗ «Челябинская областная наркологическая больница», главный подростковый нарколог города Трубина Ольга Сергеевна	• Оказание наркологической помощи несовершеннолетним; • Выявление, учет, обследование при наличии показаний медицинского характера и лечение несовершеннолетних, употребляющих алкогольную и спиртосодержащую продукцию, наркотические средства, психотропные или одурманивающие вещества, а также осуществление других входящих в их компетенцию мер по профилактике алкоголизма, незаконного потребления наркотических средств и психотропных веществ несовершеннолетними, наркомании и токсикомании несовершеннолетних и связанных с этим нарушений в их поведении, в том числе проведение профилактических медицинских осмотров обучающихся в общеобразовательных организациях и профессиональных образовательных организациях, а также образовательных организациях высшего образования.
Детский психиатр	г. Челябинск, ул. Кузнецова, д. 2 А, 269-73-49	заместитель главного врача по медицинской части, врач-психиатр детский Чижова Татьяна Николаевна	• Оказание психиатрической помощи несовершеннолетним; • Оказание специализированной медицинской помощи несовершеннолетним с отклонениями в поведении.

6 ОРГАНЫ ПО ДЕЛАМ МОЛОДЕЖИ.

N п/п	Органы и учреждения системы профилактики	Адрес, телефон	Руководитель	Направление деятельности
1	Управление по делам молодежи Администрации города Челябинска	г. Челябинск, ул.Либкнехта, д. 9, 265-90-07	Начальник Управления: Хенкина Наталья Владимировна	• Организация деятельности подведомственных муниципальных учреждений; • Организация работы со студенческой молодежью города Челябинска, в том числе через реализацию мер социальной поддержки; • Организация работы с некоммерческими организациями, не являющимися государственными (муниципальными) учреждениями и реализующими социально значимые проекты в сфере молодежной политики.
2	Муниципальное автономное учреждение «Центр поддержки молодежных инициатив» города Челябинска	г. Челябинск, ул. Либкнехта, д. 9, (подразделение ул. Зальцмана, д. 14А), 264-69-77	Директор: Бодрова Татьяна Владимировна	• Организация временного трудоустройства несовершеннолетних граждан; • Организация мероприятий, направленных на развитие интеллектуального потенциала молодежи; • Организация досуга молодежи.
3	Муниципальное бюджетное учреждение «Центр профилактического сопровождения «КОМПАС» г. Челябинска	г. Челябинск, ул. Переселенческий пункт, д. 10, 261-44-95	Директор: Артемьева Мария Сергеевна	• Организация мероприятий для молодых граждан и их значимого окружения, направленных на формирование здорового образа жизни, профилактику социально значимых заболеваний, повышение стрессоустойчивости, профилактику насилия, предупреждение преступлений и иных правонарушений; • Организация мероприятий, направленных на развитие добровольческого (волонтерского) движения; • Психологическое консультирование молодых граждан и их значимого окружения.

7 ОРГАНЫ СЛУЖБЫ ЗАНЯТОСТИ.

Органы и учреждения системы профилактики	Адрес, телефон	Руководитель	Направление деятельности
ОКУ «Центр занятости населения» г. Челябинска	г. Челябинск, ул. Софьи Ковалевской, д. 2, 774-56-90	Никонова Мария Юрьевна	Оказание услуг в сфере занятости

Территориальные отделы ОКУ ЦЗН города Челябинска

Отдел	Начальник отдела	Адрес	Телефон, e-mail
Отдел по Калининскому району	Цуркан Наталья Георгиевна	г. Челябинск, ул. Каслинская, 17	791-58-90, kalin@chelzan.ru
Отдел по Курчатовскому району	Карпова Наталья Тимофеевна	г. Челябинск, Свердловский пр., 14	791-69-58, kur@chelzan.ru
Отдел по Ленинскому и Советскому районам	Савина Светлана Анатольевна	г. Челябинск, ул. Гагарина, 40	256-06-70, len@chelzan.ru
Отдел по Металлургическому району	Гущина Ирина Михайловна	г. Челябинск, ул. Дегтярева, 49	735-70-95, metall@chelzan.ru
Отдел по Тракторозаводскому и Центральному районам	Садова Ольга Анатольевна	г. Челябинск, ул. С. Ковалевской, 2	774-57-10, trakzav@chelzan.ru

8 УЧРЕЖДЕНИЯ УГОЛОВНО-ИСПОЛНИТЕЛЬНОЙ СИСТЕМЫ.

N пп	Уголовно-испонительная инспекция (филиалы)	Адрес, телефон	Руководитель	Направление деятельности
1	ФКУ УИИ ГУФСИН России по Челябинской области	г. Копейск, ул. Сутягина, д. 10, 395-00-74 397-59-90	Начальник Чекотило Денис Владимирович	• Исполнение наказаний и мер уголовно-правового характера без изоляции от общества (руководство).
2	Филиал по Калининскому району г. Челябинска	г. Челябинск, ул. Цвиллинга, д. 90а 237-26-36 237-26-24	Начальник Плотников Иван Владимирович	
3	Филиал по Курчатовскому району г. Челябинска	г. Челябинск, пр. Комсомольский, д. 82 740-46-57 740-45-65	Начальник Арапова Ольга Юрьевна	
4	Филиал по Ленинскому району г. Челябинска	г. Челябинск, ул. Отечественная, д. 7 257-01-26 257-01-29	Начальник Вершинин Александр Владимирович	
5	Филиал по Металлургическому району г. Челябинска	г. Челябинск, ул. Дегтярева, д. 68 735-64-44	Начальник Голощапова Евгения Александровна	
6	Филиал по Советскому району г. Челябинска	г. Челябинск, ул. Доватора, д. 20 237-52-38 261-50-34	Начальник Смирнова Антонина Александровна	
7	Филиал по Тракторозаводскому району г. Челябинска	г. Челябинск, ул. Савина, д. 6 775-51-34 737-02-08	Начальник Волотовская Евгения Владимировна	
8	Филиал по Центральному району г. Челябинска	г. Челябинск, ул. Сони Кривой, д. 73 232-09-29	Начальник Звездай Марина Александровна	

9 ОРГАНЫ И УЧРЕЖДЕНИЯ СПОРТА.

№	Орган и учреждение системыпрофилактики	Адрес, телефон	Директор	Направление деятельности
1	Управление по физической культуре и спорту Администрации города Челябинска	г. Челябинск, ул. Свободы, д. 161 237-42-23	Клещевников Максим Сергеевич	• Спортивно-массовая и оздоровительная работа
2	МБУ СШОР по конькобежному спорт им Л.П. Скобликовой г. Челябинска	г. Челябинск, ул. Труда, д. 187б 264-57-95	Соловьева Нина Владимировна	
3	МБУ СТШ по автомотоспорту г. Челябинска	г. Челябинск, ул. Татьяничевой, д. 16 261-22-72	Платонов Александр Николаевич	
4	МБУ СШОР по боксу «Алмаз» г. Челябинска	г. Челябинск, ул. Тухачевского, д. 3723-04-29	Репкин Владимир Борисович	
5	МБУ СШОР по пулевой стрельбе г. Челябинска	г. Челябинск, ул. Плеханова, д. 1а 237-32-13	Бородулина Вера Анатольевна	
6	МБУ СШОР по парусному спорту г. Челябинска	г. Челябинск, ул. Хуторная, д. 31 214-03-24	Яшин Валерий Михайлович	
7	МБУ СШОР по спортивной борьбе им. ЗТР Л.Ф. Мошкина г. Челябинска	г. Челябинск, ул. Комсомольская, д. 20а 225-20-31	Пашнин Юрий Анатольевич	
8	МБУ СШОР «Конас» г. Челябинска	г. Челябинск, ул. Пушкина, д. 30 264-57-23	Холкин Владимир Викторович	
9	МБУ СШ единоборств «Каратэ» г. Челябинска	г. Челябинск, ул. Монакова, д. 1а 237-67-60	Сидоров Андрей Дмитриевич	
10	МБУ СШОР «Мастер» г. Челябинска	г. Челябинск, пр. Ленина, д. 68 264-75-86	Терехов Олег Анатольевич	
11	МБУ СШОР «Атлет» по силовым видам спорта г. Челябинска	г. Челябинск, ул. Сони Кривой, д. 26 265-17-03	Новокрещенов Владислав Анатольевич	
12	МБУ СШОР № 1 по л/а г. Челябинска	г. Челябинск, пр. Ленина, д. 84 220-46-00	Стаценко Виктор Петрович	
13	МБУ СШ по танцевальному спорту «Вероника» г. Челябинска	г. Челябинск, Свердловский пр., 51 265-20-21	Бутузова Вероника Борисовна	
14	МБУ СШ «Гармония» г. Челябинска	г. Челябинск, Копейское шоссе, д. 43а 200-64-74	Апухтина Вера Владимировна	
15	МБУ СШОР «Тодес» г. Челябинска	г. Челябинск, Свердловский пр., д. 51 727-78-04	Глазкова Владислава Викторовна	

16	МБУ СШОР «Буревестник» г. Челябинска	г. Челябинск, ул. Овчинникова, д. 6 а 237-32-74	Шарафисламов Фадис Салихьянович	
17	МБУ СШ «Олимп» г. Челябинска	г. Челябинск, ул. Марченко, д. 28 243-08-42	Корсунова Ирина Викторовна	
18	МБУ «СШОР по дзюдо «Локомотив» г. Челябинска	г. Челябинск, ул. Свободы, д. 141 268-45-97	Брылкин Евгений Александрович	
19	МБУ СШОР «Торпедо» г. Челябинска	г. Челябинск, Копейское шоссе, д. 5 253-92-68	Лебедев Валерий Владимирович	
20	МБУ СШ «ЧТЗ» г. Челябинска	г. Челябинск, ул. Савина, д. 6 775-52-24	Момот Юрий Владимирович	
21	МБУ СШ по традиционному каратэ г. Челябинска	г. Челябинск, Комсомольский пр., д. 92 231-58-37	Балашов Валерий Иванович	
22	МБУ СШОР по дзюдо им. Г. Веричева г. Челябинска	г. Челябинск, ул. Университетская Набережная, д. 22в 8 (351)217-13-15	Большаков Александр Валентинович	
23	МБУ СШОР «Юпитер» по настольному теннису г. Челябинска	г. Челябинск, ул. Российская, д. 36 266-89-33	Селифонов Юрий Геннадьевич	
24	МБУ СШОР по футболу «Сигнал» г. Челябинска	г. Челябинск, ул. Дербентская, д. 41 253-84-37	Швецов Сергей Александрович	
25	МБУ СШОР «Корё» г. Челябинска	г. Челябинск, ул. Энгельса, д. 43 263-93-14	Карпов Максим Алексеевич	
26	МБУ СШОР «Юность-Метар» г. Челябинска	г. Челябинск, ул. Черкасская, д. 1 721-03-84	Пруцков Сергей Витальевич	
27	МБУ СШ «Академия футбола» г. Челябинска	г. Челябинск, ул. Коммуны, д. 98 263-53-29	Люкшин Олег Викторович	
28	МБУ СШОР по плаванию «ЮНИКА» г. Челябинска	г. Челябинск, ул. Сони Кривой, д. 60 267-95-11	Шведкая Ирина Анатольевна	

29	МБУ СШ «Металлург-спорт» г. Челябинска	г. Челябинск, ул. Первого Спутника, 2 725-21-45	Курапов Евгений Вадимович	
30	МБУ СШ по футболу «МЕТАР» г. Челябинска	г. Челябинск, ул. Черкасская, д. 1 218-73-38	Сидоркин Алексей Сергеевич	
31	МБУ СШ «Факел» г. Челябинска	г. Челябинск, ул. Университетская Набережная, д. 34 798-07-22	Хупавко Владислав Олегович	
32	МБУ СШ по адаптивным видам спорта г. Челябинска	г. Челябинск, пр. Ленина, д. 84 267-99-40	Алешкин Вадим Альбертович	
33	МБУ СШОР № 1 по конькобежному спорту г. Челябинска	г. Челябинск, ул. Худякова, д. 24а 261-00-73	Богданов Валерий Владиславович	
34	МБУ СШОР № 2 по легкой атлетике имени Л.Н. Мосеева г. Челябинска	г. Челябинск, ул. Коммуны, д. 98 211-62-89	Синяков Олег Иванович	
35	МБУ СШ «Метеор - Сигнал» г. Челябинска	г. Челябинск, ул. Чистопольская, д. 27 255-18-19	Фомин Владислав Александрович	
36	МБУ СШОР № 4 по спортивной гимнастике г. Челябинска	г. Челябинск, ул. Свердловский пр., д. 84а/1 232-58-02	Крылов Евгений Михайлович	
37	МБУ СШОР № 5 по лыжным видам спорта г. Челябинска	г. Челябинск, ул. Худякова, д. 16а 261-10-80	Воронов Владимир Викторович	
38	МБУ СШОР им. С. Макарова г. Челябинска	г. Челябинск, ул. Свердловский пр., д. 51, оф. 137 264-50-20	Макаров Юрий Михайлович	
39	МБУ СШОР № 7 по водным видам спорта г. Челябинска	г. Челябинск, ул. Коммуны, д. 127 263-94-58	Лильбок Иван Андреевич	
40	МБУ СШОР № 8 по баскетболу г. Челябинска	г. Челябинск, ул. Володарского, д. 14а 264-50-67	Галкин Василий Михайлович	
41	МБУ СШ № 9 по шахматам и шашкам г. Челябинска	г. Челябинск, ул. Васенко, д. 100 268-18-67	Севостьянов Андрей Анатольевич	

42	МБУ СШ № 10 по спортивной борьбе и самбо г. Челябинска	г. Челябинск, ул. Кирова, д. 15б 791-13-61	Орехов Александр Александрович	
43	МБУ СШОР № 11 по гребле на байдарках и каноэ г. Челябинска	г. Челябинск, ул. Коммуны, д. 115 265-25-83	Ефимов Иван Александрович	
44	МБУ СШОР №12 по волейболу г. Челябинска	г. Челябинск, пер. Артиллерийский, 2 775-40-04	Киселева Светлана Юрьевна	
45	МБУ СШОР № 13 по гандболу г. Челябинска	г. Челябинск, ул. Карпенко, 5б 772-90-64	Иванов Андрей Сергеевич	
46	МБУ СШОР «ЧТЗ» по гимнастике г. Челябинска	г. Челябинск ул. Савина, д. 5 775-16-79	Демин Александр Александрович	
47	МБУ СШ по теннису им. Б. Маниона г. Челябинска	г. Челябинск, ул. Коммуны, д. 92 220-11-02	Кузякин Михаил Семенович	
48	МБУ СШОР «Динамо» г. Челябинска	г. Челябинск, ул. Коммуны, д. 98 218-18-81	Беляков Андрей Владимирович	
49	МАУ БК «Челбаскет» г. Челябинска	г. Челябинск, ул. Володарского, д. 14а 237-42-23	Перцев Максим Валерьевич	
50	МБУ КМВЛ по мотоспорту г. Челябинска	г. Челябинск, ул. Татьяничевой, д. 16 261-22-72	Платонов Алексей Александрович	
51	МБУ МФК «Южный Урал» г. Челябинска	г. Челябинск, ул. Коммуны, д. 98 217-79-56	Гайдамащук Владимир Филиппович	
52	МБУ ГК «Динамо» г. Челябинска	г. Челябинск, ул. Володарского, д. 14а 237-42-23	Буров Виктор	
53	МБУ «Стадион Центральный» г. Челябинска	г. Челябинск, ул. Коммуны, д. 98 217-21-89	Ездин Антон Константинович	
54	МБУ «Спортивный комплекс «Лидер» г. Челябинска	г. Челябинск, Копейское шоссе, 43, 200-61-71	Сидоров Пётр Михайлович	

55	МБУ «Легкоатлетический комплекс имени Е. Елесиной» г. Челябинска	г. Челябинск, пр. Ленина, д. 84 267-91-91	Ильиных Александр Владимирович	
56	МБУ «Дворец спорта «Юность» г. Челябинска	г. Челябинск, Свердловский пр., д. 51 265-20-11	Иванов Евгений Викторович	
57	МБУ «Спортивный комплекс «Сигнал» г. Челябинска	г. Челябинск, ул. Чистопольская, д. 27 725-90-22	Гирш Валерий Фёдорович	
58	МБУ «Спортивный комплекс «Метар-Спорт» г. Челябинска	г. Челябинск, ул. Черкасская, д. 1 721-03-37	Ачкасов Александр Анатольевич	
59	МБУ «Автокомплекс «Трасса 74»	г. Челябинск, ул. Северный луч, д. 2д/1	Ефимов Сергей Михайлович	
60	МБУ «Дворец спорта «Надежда» г. Челябинска	г. Челябинск, ул. Марченко, д. 28 775 01 06	Ефремов Данил Валентинович	
61	МБУ «Дворец спорта «Торпедо» г. Челябинска	г. Челябинск, Копейское шоссе, д. 5 253-91-69	Пузанов Александр Сергеевич	
62	МБУ «Спортивный город» г. Челябинска	г. Челябинск, ул. Воровского, 42, 225-09-73	Деркач Андрей Дмитриевич	

10 ОРГАНЫ И УЧРЕЖДЕНИЯ КУЛЬТУРЫ И ДОСУГА.

Органы и учреждения системы профилактики	Адрес, телефон	Директор	Направление деятельности
Муниципальное бюджетное учреждение дополнительного образования «Центральная Детская школа искусств» г. Челябинска	г. Челябинск, ул. Борьбы, 28 237-14-87	Эрман Юрий Абрамович	Дополнительное образование: • фортепианное отделение; • оркестрово-струнное отделение; • вокальное отделение; • отделение народных инструментов; • хоровое отделение; • хореографическое отделение; • театральное отделение
Муниципальное бюджетное учреждение дополнительного образования «Детская школа искусств № 1» г. Челябинска	г. Челябинск, ул. Орджоникидзе, 29 237-54-02	Просвирина Зоя Ивановна	Дополнительное образование: • фортепиано; • струнные инструменты; • народные инструменты; • духовые и ударные инструменты; • хоровое пение; • общее эстетическое образование.

Муниципальное бюджетное учреждение дополнительного образования «Детская школа искусств № 2» г. Челябинска	г. Челябинск, ул. Российская, 31 264-14-03	Апарина Ирина Михайловна	Дополнительное образование: • хоровое пение; • народные инструменты; • музыкальный фольклор; • фортепиано; • общее эстетическое образование для детей с овз; • инструментальное исполнительство.
Муниципальное бюджетное учреждение дополнительного образования «Детская школа искусств № 3» г. Челябинска	г. Челябинск, ул. Горького 10а 775-51-31	Сорокина Юлия Вадимовна	Дополнительное образование: • фортепиано; • отделение народных инструментов; • струнно-оркестровое отделение; • эстрадно-джазовое отделение; • отделение хорового и сольного пения; • отделение изобразительного искусства; • отделение хореографии; • отделение обще-эстетического образования.
Муниципальное бюджетное учреждение дополнительного образования «Детская школа искусств № 4» г. Челябинска	г. Челябинск, ул. Коммунаров, 10а 256-22-66	Сыркина Елена Георгиевна	Дополнительное образование: • фортепиано; • струнные инструменты; • народные инструменты; • духовые и ударные инструменты; • хоровое пение; • инструменты эстрадного оркестра.
Муниципальное бюджетное учреждение дополнительного образования «Детская школа искусств № 5» г. Челябинска	г. Челябинск, ул. Дегтярева, 34 735-66-47	Кацубина Юлия Гасаналиевна	Дополнительное образование: • фортепиано; • хоровое пение; • живопись; • струнные инструменты; хореографическое творчество; • музыкальный фольклор; • духовые и ударные инструменты; • народные инструменты.
Муниципальное бюджетное учреждение дополнительного образования «Детская школа искусств № 6» г. Челябинска	г. Челябинск, ул. Ереванская, 9 253-34-86	Родыгин Сергей Николаевич	Дополнительное образование: • инструментальные классы; • инструменты эстрадного оркестра; основы музыкального исполнительства; • сольное пение; • хоровое пение; • народные инструменты; • струнные инструменты; • фортепиано.

Муниципальное бюджетное учреждение дополнительного образования «Детская школа искусств № 7» г. Челябинска	г. Челябинск, ул. Кирова, 139а 264-52-51	Юрченко Василий Васильевич	Дополнительное образование: • фортепиано; • струнные инструменты; • духовые и ударные инструменты; • народные инструменты.
Муниципальное бюджетное учреждение дополнительного образования «Детская школа искусств № 8» г. Челябинска	г. Челябинск, ул. Молодогвардейцев, 12а 741-71-42	Жукова Елена Юрьевна	Дополнительное образование: • фортепиано; • народные инструменты; • струнные инструменты • хоровое пение • духовые и ударные инструменты.
Муниципальное бюджетное учреждение дополнительного образования «Детская школа искусств № 9» г. Челябинска	г. Челябинск, ул. Островского, 15 790-51-60	Жукова Лариса Ивановна	Дополнительное образование: • народные инструменты; • фортепиано; • струнные инструменты; • духовые и ударные инструменты; • хоровое пение • музыкальный фольклор.
Муниципальное бюджетное учреждение дополнительного образования «Детская школа искусств № 11» г. Челябинска	г. Челябинск, ул. Некрасовская, 19 269-06-63	Стяжкин Игорь Ленкерович	Дополнительное образование: • фортепиано; • хоровое пение; • хореографическое искусство; • изобразительное искусство.
Муниципальное бюджетное учреждение дополнительного образования «Детская школа искусств № 12» г. Челябинска	г. Челябинск, ул. Красного Урала, 23 741-17-08	Букина Ольга Владимировна	Дополнительное образование: • фортепиано; • струнные инструменты; • народные инструменты; • духовые и ударные инструменты; • искусство театра.
Муниципальное бюджетное учреждение дополнительного образования «Детская школа искусств № 13» г. Челябинска	г. Челябинск - 15 Городок – 11, клуб ЧВВАУШ 210-17-22	Петрова Татьяна Михайловна	Дополнительное образование: • фортепиано; • хоровое пение; • народное исполнительство; • изобразительное искусство; • хореографическое отделение.
Муниципальное автономное учреждение дополнительного образования «Детская художественная школа искусств г. Челябинска	г. Челябинск, Свердловский проспект, 30 791-14-34	Бетехтина Елена Александровна	Дополнительное образование: • живопись; • изобразительное искусство; • архитектура.
Муниципальное автономное учреждение «Новый художественный театр»	г. Челябинск пр. Ленина,19 775-44-50	Токарев Антон Николаевич	• Театральная деятельность.

Муниципальное автономное учреждение «Челябинский Центр искусств «Театр + Кино»	г. Челябинск ул. Пушкина, 64 263-88-25	Березин Александр Игоревич	• Театральная деятельность.
Муниципальное бюджетное учреждение культуры «Кинотеатр «Знамя»	г. Челябинск ул. Кирова, 112 (Центральный район) 266-52-29	Беляева Татьяна Викторовна	• Кинопоказ.
Муниципальное бюджетное учреждение культуры «Челябинский театр современного танца»	г. Челябинск ул. Красноармейская, 140 263-41-59	Кравчук Марина Николаевна	• Театральная деятельность, досуговая деятельность: • студия хореографического воспитания; • студия эстрадного вокала; • студия декоративно - прикладного творчества; • театр миниатюр; • студия моды; • шахматный клуб.
Муниципальное автономное учреждение культуры «Детский театр песка и теней «Скарабей»	г. Челябинск, пр. Ленина, 5 775-22-28	Абдалов Вадим Вячеславович	• Театральная деятельность.
Муниципальное бюджетное учреждение культуры Досуговый центр «Импульс»	г. Челябинск, ул. 50-лет ВЛКСМ, д.16 721-04-73	Гильнич Людмила Николаевна	• Кинопоказ.
Муниципальное бюджетное учреждение культуры«Челябинская ЦКС»	г. Челябинск ул. Красного Урала, 22 742-34-84	Кудрявцева Елена Викторовна	• Организация досуга: • мастерская декоративно-прикладного творчества; • изо-студия; • декоративно-прикладное творчество; • ансамбль народного танца; • хореография; • хор; • студия мюзикла; • ансамбли.
Муниципальное бюджетное учреждение культуры «Бригантина»	г. Челябинск, пос. Федоровка, ул. Капитанская 10а 734-88-28	Елагина Галина Николаевна	• Организация досуга: • танцевально - хореографическое направление; • вокальное направление.
Муниципальное бюджетное учреждение культуры «Зоопарк»	г. Челябинск ул. Труда, 191 263-18-64	Леончик Юрий Анатольевич	• Демонстрация коллекции диких и домашних животных, просветительская деятельность: • экскурсии.

Муниципальное автономное учреждение «Центральный парк культуры и отдыха им. Ю.А. Гагарина»	г. Челябинск, ул. Коммуны 265-58-70	Шаехов Вадим Надимович	Организация отдыха и досуга: • развлекательные и спортивные мероприятия.
Муниципальное автономное учреждение Парк «Металлург» им. О. И. Тищенко	г. Челябинск, ул. 60-летия Октября, 11 722-19-22	Штрек Константин Владимирович	Организация отдыха и досуга, просветительская деятельность: • экскурсии в «Дом Аквариум».
Муниципальное автономное учреждение «Городской сад им. А. С. Пушкина»	г. Челябинск, ул. Орджоникидзе, 58а 237-17-77	Драганер Александр Ефимович	Организация отдыха и досуга: • развлекательные и спортивные мероприятия.
Муниципальное автономное учреждение «Сад Победы»	г. Челябинск, ул. Героев Танкограда, 75 225-31-79	Нургазинов Жазит Сабитович	
Муниципальное казенное учреждение культуры «Централизованная библиотечная система»	г. Челябинск, ул. Коммуны, 69 264-25-23	Анищенко Светлана Викторовна	Библиотечная деятельность, просветительская деятельность, организация досуга: • мастер-классы; • экскурсии по городу; • клубная деятельность; • организация конкурсов и мероприятий; • работа со школьными лагерями.
Муниципальное казенное учреждение культуры «Централизованная система детских библиотек»	г. Челябинск, ул. Коммуны, 69 264-79-77	Разборова Елена Александровна	
Библиотека № 9	г. Челябинск, ул. Петра Сумина, 26 220-33-83	Заведующая: Бикбулатова Наталья Николаевна	
Библиотека №29 «Шершнёвская»	г. Челябинск, пос. Шершни, ул. Центральная, 3а 232-64-89	Заведующая: Тимофеева Наталья Сергеевна	
Библиотека №8 «DE VISU»	г. Челябинск, Молодогвардейцев, 70а 741-04-41	Заведующая: Сёмкина Ксения Ивановна	
Библиотека № 25	г. Челябинск, пр. Победы, 111 774-66-17	Заведующая: Кастрюлина Вера Владимировна	
Библиотека № 17	г. Челябинск, ул. Чайковского, 9а 793-26-90	Заведующая: Приходько Любовь Александровна	

Библиотека № 26 им. Л. К. Татьяничевой	г. Челябинск, Комсомольский пр., 41 742-07-62; 742-07-63	Заведующая: Набиева Евгения Борисовна	
Библиотека № 27	г. Челябинск, ул. Куйбышева, 23 741-76-52	Заведующая: Бобырева Ирина Дмитриевна	
Библиотека № 28	г. Челябинск, Комсомольский пр-т, 85 742-54-21	Заведующая: Скипина Яна Владимировна	
Библиотека № 1 «Первая»	г. Челябинск, пр. Б. Хмельницкого, 17 735-60-98	Заведующая: Миллер Марина Валерьевна	
Библиотека № 5 «Першинская»	г. Челябинск, пос. Першино, ул. 26 Бакинских комиссаров, 29 755-54-88	Заведующая: Садовникова Татьяна Алексеевна	
Библиотека № 6 «на Трудовой»	г. Челябинск, ул. Трудовая, 23 736-17-36	Заведующая: Миночкина Галина Петровна	
Библиотека № 7 «Семейная»	г. Челябинск, ул. Коркинская, 5 721-72-22	Заведующая: Волынец Надежда Николаевна	
Библиотека №10 «Радуга»	г. Челябинск, ул. Мира, 102 721-65-14; 721-78-65	Заведующая: Согрина Олеся Павловна	
Библиотека № 2 «Ровесник»	г. Челябинск, пр. Комарова, 114 774-40-88	Заведующая: Кузнецова Галина Ивановна	
Библиотека № 11 им. Я. Гашека	г. Челябинск, ул. 1-ой Пятилетки, 43а 775-49-53	Заведующая: Яковлева Светлана Николаевна	

Библиотека № 13 «Собеседник»	г. Челябинск, пер. Лермонтова, 10 772-27-47	Заведующая: Шалагина Елена Петровна	
Библиотека № 32 им. М. Горького	г. Челябинск, пр. Ленина, 5 775-22-44	Заведующая: Ефремова Надежда Геннадьевна	
Библиотека № 14 им. И.В. Гоголя	г. Челябинск, ул. Воровского, 23в 260-46-80 260-46-83	Заведующая: Струговец Ирина Николаевна	
Библиотека № 15 им. Ш. Бабича	г. Челябинск, ул. Цвиллинга, 61 237-09-70	Заведующая: Быкова Наталья Николаевна	
Библиотека № 16 «Маяк»	г. Челябинск, ул. Керченская, 6 262-36-57	Заведующая: Володкина Татьяна Васильевна	
Библиотека № 18 «Красная»	г. Челябинск, Калининградская, 23а 269-11-20	Заведующая: Кардонская Светлана Анатольевна	
Библиотека № 19 «Локомотивная»	г. Челябинск, пос. Локомотивный, ул. Шарова, 64 730-67-60	Заведующая: Ястребова Екатерина Викторовна	
Библиотека № 20 «Новосинеглазовская»	г. Челябинск, пос. Новосинеглазово, ул. Челябинская, 22 280-02-64	Заведующая: Мяснянкина Татьяна Александровна	
Библиотека № 21 «на Якорной»	г. Челябинск, пос. Федоровка, ул. Якорная, 5 262-93-22	Заведующая: Широчкина Лидия Петровна	
Библиотека № 12 «Порт»	г. Челябинск, ул. Тухачевского, 8 251-55-35	и.о. заведующей: Усоская Лариса Николаевна	

Библиотека № 22 им. Д.Н. Мамина-Сибиряка	г. Челябинск, ул. Гагарина, 50 256-54-81 256-02-66	Заведующая: Володкина Людмила Анатольевна	
Библиотека № 23 «Меридиан»	г. Челябинск, ул. Дзержинского, 132 256-91-40	Заведующая: Гердт Светлана Александровна	
Библиотека № 24 «Юго-Восточная»	г. Челябинск, ул. Новороссийская, 18 252-46-10	Заведующая: Богданова Елена Николаевна	
Библиотека № 31 «Притяжение»	г. Челябинск, ул. Агалакова, 30 220-03-66	Заведующая: Апаликова Наталья Юрьевна	
Муниципальное автономное учреждение «Челябинский центр искусств»	г. Челябинск ул. Цвиллинга, 79-99 730-04-18	Булычев Владислав Юрьевич	• Просветительская деятельность: • организация выставок.
Муниципальное бюджетное учреждение культуры «Центр историко-культурного наследия г. Челябинска»	г. Челябинск ул. Свободы, 60 220-06-53	Краснова Юлия Викторовна	Просветительская деятельность: • организация выставок; • организация экскурсий; • организация лекций.
Муниципальное бюджетное учреждение культуры «Центр культурно-информационной деятельности»	г. Челябинск, ул. Елькина, д. 45 266-05-99	Усанова Дарья Олеговна	Культурно-информационная деятельность: • размещение информации на официальном сайте Управления культуры; • организация мероприятий.

ДЛЯ ЗАМЕТОК